

Kochi Res

高知大学医学部附属病院

http://www.kochi-ms.ac.jp/~hsptl/



病棟とヘリポート



BLS

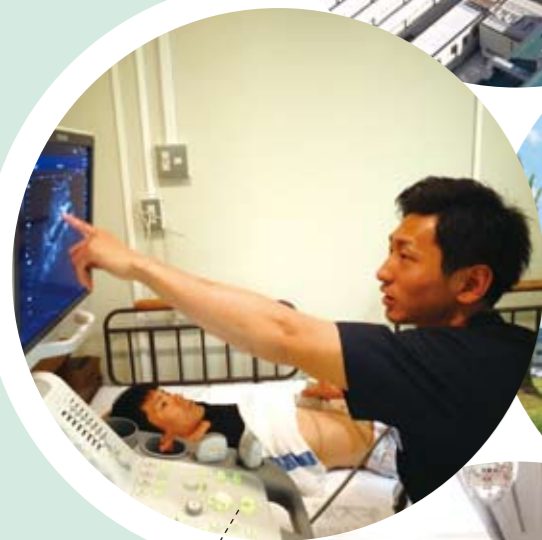

エコー実習



病院外観



平成30年度採用研修医



修了証書授与式



インフルエンザ予防接種

募集要項

応募資格	マッチング参加者
採用予定人数	49人
待遇	身分：医員(研修医) 給与：1年次(約340,000円) 2年次(約360,000円) 《基本給 月額約18.5万円、臨床研修手当1年次12万円/月、2年次14万円/月、超過勤務手当、宿日直手当、診療特別手当あり》
試験	小論文、面接
当直	月4~5回程度

研修医が選ぶ!

うちの病院のえいところ

BEST
3



左：北代亮太郎(高知大学卒)
右：木田波斗(高知大学卒)

- 1 自由度の高いローテートが組める
- 2 指導医の先生が熱心! 優しい!
- 3 研修のフォロー体制が充実

高知大学医学部附属病院の研修は、非常に自由度の高い研修プログラムを組むことができる点が最大の特徴です。興味のある科を重点的に回る人もいれば、様々な科を回る人もいます。研修医ごとに多種多様な研修プランを組むことができ、研修医同士で話していても日々刺激となる人が多いです。

また、教育に情熱を持ち実績を残してきた指導医の先生方が多く在籍し、手厚い指導を受けることができます。ま

た、医療スタッフの数は県内トップクラスです。研修医の希望に応じた内容で開催されるセミナーや実習、最新の知見を学ぶ学会へ参加する機会も多く、非常に充実した研修生活を送ることができます。

研修に迷ったり悩んだりしたときは、スタッフの方々や先輩医師が親身になって相談に乗ってくださるので、安心して研修することができます。

イチオシポイント プログラムの自由度の高さと指導医の熱さは圧倒的!

医師になって最初の2年間は、長いキャリアの中でも最も大切な時期です。みなさんが思い描いているキャリアは人それぞれ異なりますので、自由度の高い『MYプログラム』を組み、高知県内でもひとときわ教育に熱い指導陣を数多く擁する高知大学医学部附属病院で熱く鍛えてもらうのが一番です。common diseaseもご心配なく。難しい疾患が多いなかで遭遇するcommon diseaseを経験することで、知らず知らずワンランク高い診療能力が身につき、きっと自分でもビックリするでしょう。救急も積極的に取り始めた大学病院で、ぜひ医師としての第一歩を踏み出してみませんか。



渡橋 和政
医療人育成支援センター長
(外科(二)教授)

	4月	5月	6月	7月	8月	9月	10月	11月	12月	1月	2月	3月
1年次	自由				内科					自由		麻酔科
2年次	救急	選択	選択	地域				自由				

SCHEDULE

病院概要

所在地 / 〒783-8505
高知県南国市岡豊町小蓮185-1
病床数 / 613床
医師数 / 318名
研修医数 / 23名
研修医の主な出身大学 / 高知大学

応募先・お問い合わせ

住所 / 〒783-8505
高知県南国市岡豊町小蓮185-1
高知大学医学部附属病院
担当課 / 総務企画課地域医療支援室臨床研修係
TEL / 088-880-2208
FAX / 088-880-2192
Mail / is05@kochi-u.ac.jp

詳しくは公式HPへ!

高知大 卒後

検索

スマートフォンからは→
医療人育成支援センターホームページ

